

PROCESO DE ADMISION 2012

OBJETIVO.

Definir los criterios y procedimientos de ingreso de estudiantes al Tecnológico EuroAmericano, de manera que el estudiante se ajuste a los objetivos del programa de formación y al perfil de egreso.

CLIENTES / ALCANCE

Cientes.

Los clientes de este procedimiento son los alumnos que deseen matricularse a las carreras del Tecnológico.

Alcance.

El alcance de este procedimiento abarca el proceso de admisión a los programas formativos Tecnológicos.

DESCRIPCIÓN DEL PROCESO

1. El estudiante interesado recibe la información pertinente sobre la carrera la cual esté interesado en ingresar.
2. Una vez que el estudiante haya analizado la oferta académica y desee inscribirse a una carrera tecnológica; El estudiante deberá acercarse a las instalaciones para que el Director académico proceda a realizarle una prueba aptitudinal y recepte los requisitos de inscripción.
3. Una vez realizada la prueba aptitudinal el alumno deberá esperar 24 horas para recibir la respuesta de la solicitud de admisión.
4. En el caso de que la respuesta sea afirmativa deberá acercarse a al Tecnológico con los valores económicos correspondientes, caso contrario recibirá orientación una carrera adecuada, el aspirante decidirá si registrarse o que se le devuelvan sus documentos.
5. Por último se procederá al registro y matriculación del alumno

FLUJO GRAMA DEL PROCESO

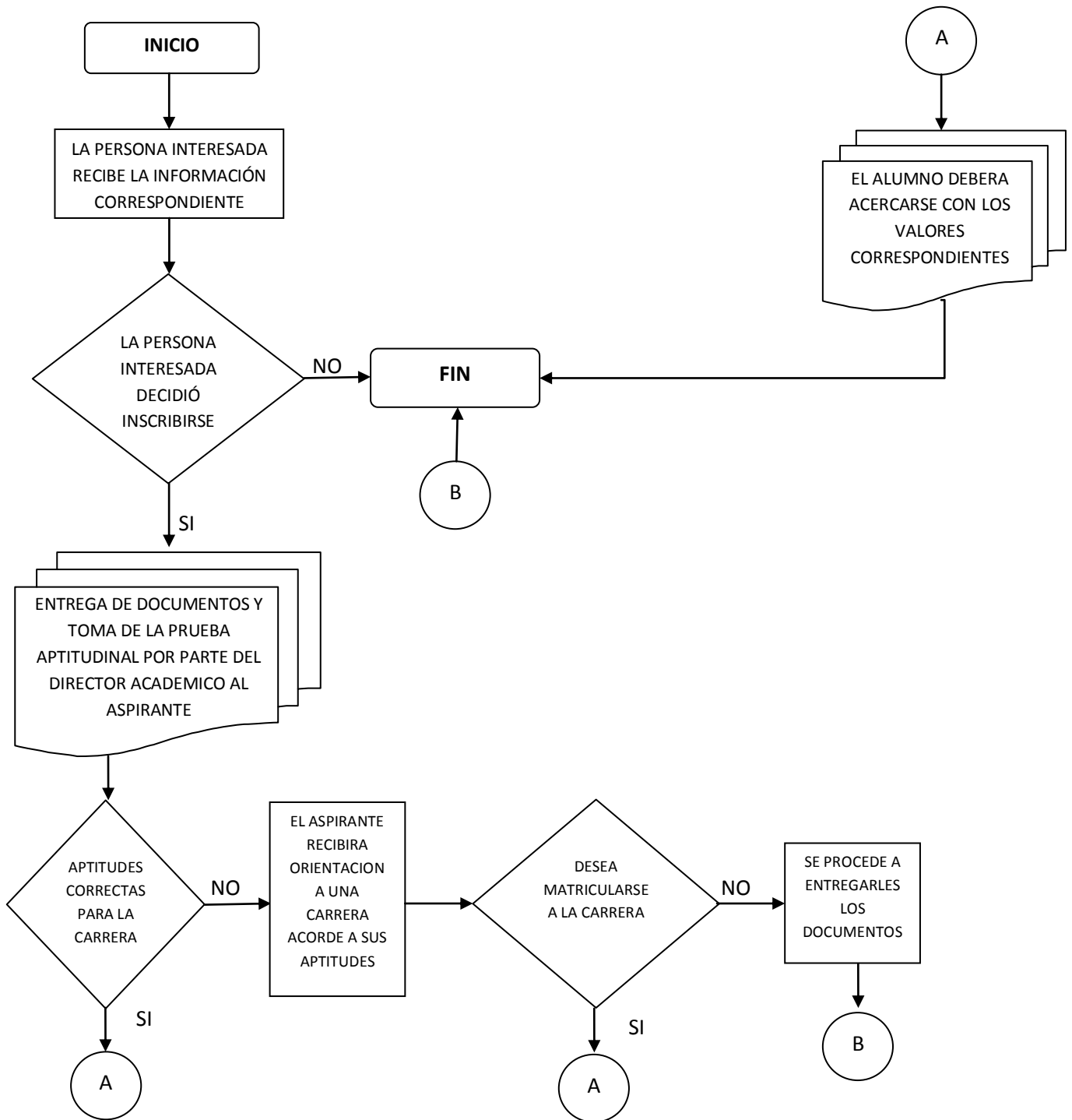

ANEXO 1

NOMBRES COMPLETOS: _____

FECHA: _____ CARRERA DESEADA _____

1. ¿DESCRIBA CLARAMENTE CUALES FUERON LOS MOTIVOS QUE LO LLEVARON A ELEGIR ESTA CARRERA?

2. MENCIONE 5 ACTIVIDADES QUE LE GUSTARIA REALIZAR EN SI VIDA LABORAL.

-
-
-
-
-

3. QUE MATERIAS CREE USTED SE DICTARAN DURANTE LA CARRERA ELEGIDA MENCIONE 5

-
-
-
-
-

4. Cuál cree Usted que será su perfil a terminar la carrera elegida.

5. Cuanto tiempo le dedicaría Usted a sus estudios superiores.

_____ Horas